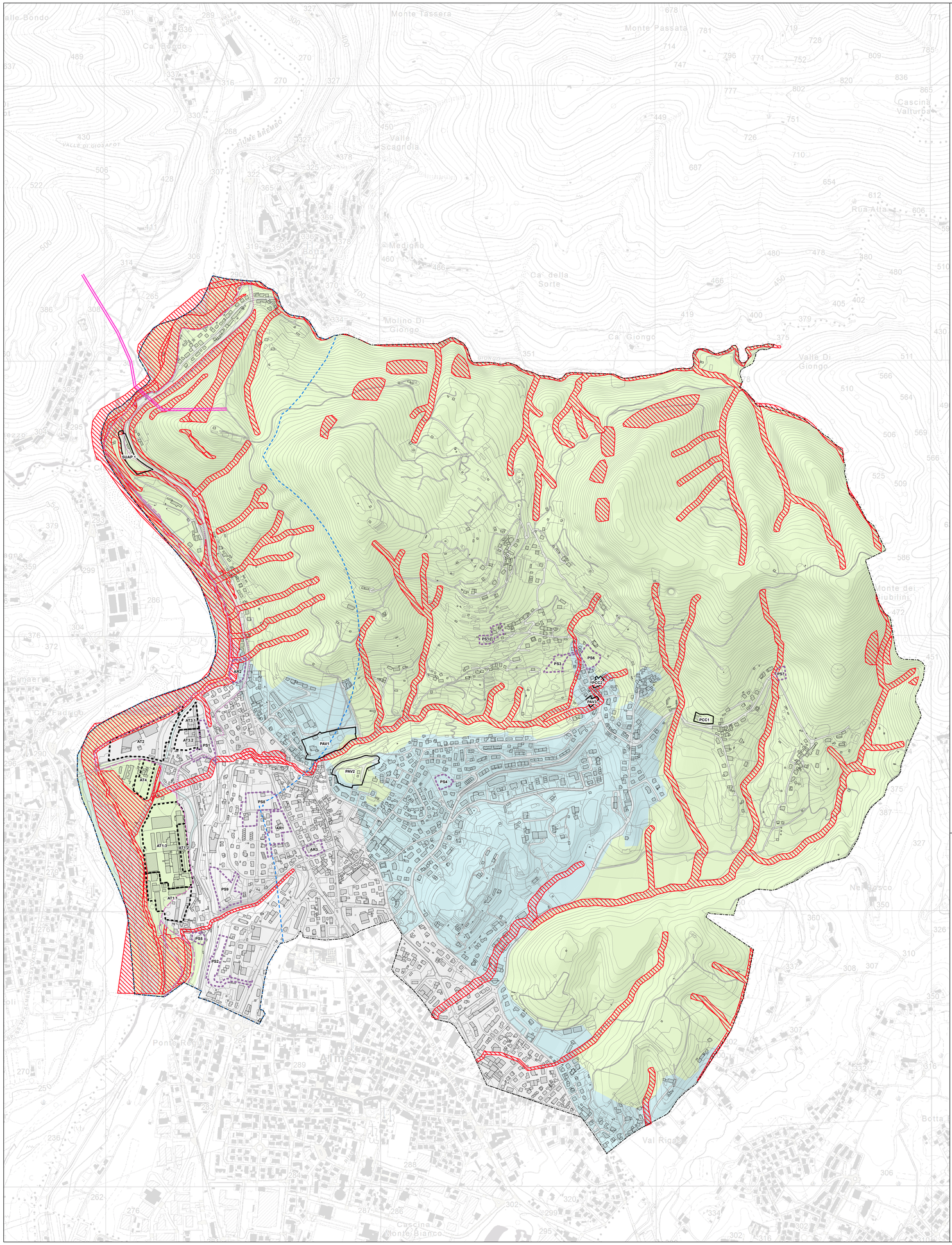

Legenda

LIMITI E RIFERIMENTI TERRITORIALI

- Limite amministrativo DBT
- Edificato
- Viabilità esistente
- Corsi d'acqua

AREE OGGETTO DI TRASFORMAZIONE URBANISTICA

- Aree di trasformazione urbanistica disciplinate dal Piano delle Regole
  - PS: progetti speciali
  - AR: Aree della rigenerazione
- Aree disciplinate dal Piano delle Regole convenzionate e in corso di attuazione
  - SUAP
  - PAV: Piani attuativi vigenti
  - PCC: Permesso di costruire convenzionato
- AT - Ambiti di trasformazione del Documento di Piano

Vincoli geologici

- Classe IV di fattibilità geologica
- Vincoli L. 183/89 fasce PAI - FASCIA A
- Vincoli L. 183/89 fasce PAI - FASCIA B
- Vincoli L. 183/89 fasce PAI - FASCIA C

Elementi della Rete Ecologica Regionale

- Corridoi regionali primari alta antropizzazione
- Elementi di primo livello
- Elementi di secondo livello
- Varchi da tenere e deframmentare

REGIONE LOMBARDIA
PROVINCIA DI BERGAMO

COMUNE DI VILLA D'ALMÈ

Variante generale al PGT
L.R. 11 marzo 2005 n.12 e s.m.i.

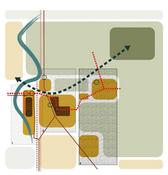

Tavola numero

DP 03.2

DP

Carta dei vincoli idrogeologici e della Rete Ecologica Regionale

Scala
1:5000

Data
giugno 2024

Delibera adozione
DCC n. 28 del 14/11/2023

Delibera approvazione
DCC n. 6 del 09/04/2024

Note

SINDACO PRO TEMPORE
Manuel Preda
ASSESSORE ALL'URBANISTICA
Valentina Ceruti
RESPONSABILE DEL SERVIZIO TECNICO COMUNALE
Elio Signorelli

PGT 2024
VILLA D'ALME'

MANZONI ARCHITETTI
GIORGIO MANZONI MARIO MANZONI www.manzoniarchitetti.com
Mario Manzoni
Giorgio Manzoni
Valentina Cassader
Claudia Guerini
Davide Carrera
con
PIANOzero progetti
Alessandro Martinelli
Francesco Botticini