

POMPE FUNEBRI DADDA-BOFFELLI

VILLA D'ALMÈ - P.zza Don Carboni, 1 (di fronte alla Chiesa di Villa D'Almè)

335 7205074 - 335 7205073

035 541629

PRONTO INTERVENTO
24 ORE

AMA

Ford di Mosè Giustranti
AUTOFFICINA e ASSISTENZA
MULTIMARCHE - Via Olimpia, 17
VENDITA NUOVO e USATO
MULTIMARCHE - Via Olimpia, 14
SOCCORSO STRADALE
ALMÈ (zona piscine) - Tel. 035 545717

F.LLI LOCATELLI CARROZZERIA

dal 1939

VIA PRADELLE, 5
VILLA D'ALMÈ
035 541458

carrozzeriafllocatelli.com

Smile

MEDICAL CENTER
CENTRO MEDICO
POLISPECIALISTICO

VEDI RETRO CALENDARIO

Direttore Sanitario Dr. Albani Rocchetti Valerio
Iscr. Albo Medici - Chirurghi BG nr. 2474/1978
Iscr. Albo Odontoiatri BG nr. 263/1989



Gennaio

1

20
24



LE QUATTRO STAGIONI

BREMBANASERVICE

REVISIONI AUTO E MOTO

senza appuntamento in soli 20 min

Via Mazzi, 26 - VILLA D'ALMÈ - TEL. 035 63 95 13



Studio RCA

Dott. Fabio Romano con Associati

COMMERCIALISTI - REVISORI - ESPERTI IN BONUS EDILIZI

Via Locatelli Milesi, 10 - Villa D'Almè - 035 541694

info@studiorca.it www.studiorca.it

S.I.I.M.

intermediazioni immobiliari

alme@siim.it

Tel 035 63 60 54 - Cell 320 9245 374
Via S. Michele, 2 - ALMÈ

VideoLEM

di GOTTI DIEGO
Viale A. Locatelli, 30 - Almè
347 6967958 035 639516
videolem.alme@gmail.com VideoLem

RIPARAZIONE e VENDITA
ELETTRODOMESTICI

LAVATRICI - LAVASTOVIGLIE
PIANI COTTURA - FRIGORIFERI
CONGELATORI - FORNI

MARMI E
ONORANZE FUNEBRI

FUNERALI COMPLETI

CASA FUNERARIA GRATUITA

Cadei

Almè 3931943270 3318869973

PASTICCERIA - CAFFETERIA - GELATERIA

BREMBATI

dal 1996

www.pasticceriabrembati.com

PASSAGGIO PARCO DEL BORGO, 1/B
VILLA D'ALMÈ - TEL. 035.54.30.03



FG

FALEGNAMERIA
GUERINONI

SERRAMENTI
PORTE INTERNE
PORTE BLINDATE
ARREDO SU MISURA

Via Pascoli, 7 | Villa d'Almè
Tel. 035 541135
www.guerinoni.net
falegnameria.guerinoni@gmail.com

Delegazione di Villa d'Almè
PRATICHE AUTOMOBILISTICHE
**RINNOVO
PATENTI**
Via Sigismondi, 2
Tel. 035 639624 371 4768212
praticheaci@gmail.com

il Cortile
RISTORANTE - PIZZERIA

www.ilcortileristorante.it

Tel. 035 638145
Via Ronco Basso, 13 Villa D'Almè
adiacente LA CASCINA DEL RONCO

RISTORANTE IL CORTILE

ELETTR

ZAMBELLI ALAIN

Beghelli Point

Impianti Elettrici dal 1980

Viale Italia, 23 - Almè - Tel. 035 542169 - www.elettriczambelli.it

1 Lunedì
Maria Madre di Dio - Capodanno

2 Martedì
s. Basilio, s. Gregorio

3 Mercoledì
s. Genoveffa

4 Giovedì
s. Ermete, s. Caio

PLASTICA

CARTA
CARTONE

5 Venerdì
s. Amelia

ORGANICO

SECCO

6 Sabato
Epifania di Nostro Signore

7 Domenica
Battesimo del Signore - Festa del Tricolore

8 Lunedì
s. Severino, s. Massimo

9 Martedì
s. Marcellino

10 Mercoledì
s. Aldo

11 Giovedì
s. Igino

VETRO E
BARATTOLAME

CARTA
CARTONE

12 Venerdì
s. Cesira

ORGANICO

SECCO

13 Sabato
s. Ilario

14 Domenica
s. Felice

15 Lunedì
s. Mauro

16 Martedì
s. Marcello

17 Mercoledì
s. Antonio abate

18 Giovedì
s. Liberata

PLASTICA

CARTA
CARTONE

19 Venerdì
s. Mario

ORGANICO

SECCO

20 Sabato
s. Sebastiano, s. Fabiano

21 Domenica
s. Agnese

22 Lunedì
s. Vincenzo

23 Martedì
s. Emerenziana

24 Mercoledì
s. Francesco di Sales

25 Giovedì
Convers. di s. Paolo

VETRO E
BARATTOLAME

CARTA
CARTONE

26 Venerdì
s. Tito, s. Timoteo

ORGANICO

SECCO

27 Sabato
s. A. Merici - G. della Memoria

28 Domenica
s. Tommaso d'Aquino

29 Lunedì
s. Costanzo

30 Martedì
s. Martina

31 Mercoledì
s. Giovanni Bosco

LUNA PIENA

ULTIMO QUARTO

LUNA NUOVA

PRIMO QUARTO



AGROMECCANICA
TOMASELLI
di Gianfranco e Felice

SPURGHİ FOSSE BIOLOGICHE
VIDEOISPEZIONI TUBAZIONI

Via Pascolo dei Tedeschi, 7

VALBREMBO

035 527159

Delegazione di Villa d'Almè
PRATICHE AUTOMOBILISTICHE
RINNOVO PATENTI
Via Sigismondi, 2
Tel. 035 639624 - 371 4768212
praticheaci@gmail.com

il Cortile
RISTORANTE - PIZZERIA
www.ilcortileristorante.it
Tel. 035 638145
Via Ronco Basso, 13 Villa D'Almè
adiacente LA CASCINA DEL RONCO
RISTORANTE IL CORTILE

FG
FALEGNAMERIA
GUERINONI
Via Pascoli, 7 | Villa d'Almè
Tel. 035 541135
www.guerinoni.net
falegnameria.guerinoni@gmail.com

**SERRAMENTI
PORTE INTERNE
PORTE BLINDATE
ARREDO SU MISURA**
Via Pascoli, 7 | Villa d'Almè
Tel. 035 541135
www.guerinoni.net
falegnameria.guerinoni@gmail.com

AMA
Ford di Mosè Giustranti
AUTOFFICINA e ASSISTENZA
MULTIMARCHE - Via Olimpia, 17
...
VENDITA NUOVO e USATO
MULTIMARCHE - Via Olimpia, 14
SOCCORSO STRADALE
ALME' (zona piscine) - Tel. 035 545717

F.LLI LOCATELLI CARROZZERIA
dal 1939
VIA PRADELLE, 5
VILLA D'ALMÈ
035 541458
carrozzeriafllilocatelli.com



Febbraio 2 / 2024



CITTÀ ALTA D'INVERNO

| | | | |
|----|---------------------------------------------------|------------------------|------------------|
| 1 | Giovedì s. Verdiana | PLASTICA | CARTA CARTONE |
| 2 | Venerdì Pres. del Signore - Candelora | ORGANICO | SECCO |
| 3 | Sabato s. Biagio | | |
| 4 | Domenica s. Gilberto | | |
| 5 | Lunedì s. Agata | | |
| 6 | Martedì s. Paolo Miki | | |
| 7 | Mercoledì s. Teodoro | | |
| 8 | Giovedì s. Girolamo Emiliani | VETRO E BARATTOLAME | CARTA CARTONE |
| 9 | Venerdì s. Apollonia | ORGANICO | SECCO |
| 10 | Sabato s. Arnaldo, s. Scolastica | | |
| 11 | Domenica Nostra Signora di Lourdes - Carnevale | | |
| 12 | Lunedì s. Eulalia | | |
| 13 | Martedì s. Fosca, s. Maura | | |
| 14 | Mercoledì Le Ceneri - s. Valentino | | |
| 15 | Giovedì s. Faustino, s. Giovita - Patrono | PLASTICA | CARTA CARTONE |
| 16 | Venerdì s. Giuliana | ORGANICO | SECCO |

| | | | |
|----|-----------------------------------|------------------------|------------------|
| 17 | Sabato s. Marianna | | |
| 18 | Domenica I di Quaresima | | |
| 19 | Lunedì s. Corrado, s. Mansueto | | |
| 20 | Martedì s. Eleuterio | | |
| 21 | Mercoledì s. Eleonora | | |
| 22 | Giovedì s. Margherita | VETRO E BARATTOLAME | CARTA CARTONE |
| 23 | Venerdì s. Policarpo | ORGANICO | SECCO |
| 24 | Sabato s. Eteberto | | |
| 25 | Domenica II di Quaresima | | |
| 26 | Lunedì s. Nestore | | |
| 27 | Martedì s. Leandro | | |
| 28 | Mercoledì s. Romano | | |
| 29 | Giovedì s. Giusto | PLASTICA | CARTA CARTONE |



Smile
MEDICAL CENTER
CENTRO MEDICO
POLISPECIALISTICO
Direttore Sanitario Dr. Albani Rocchetti Valerio
Isr. Albo Medici - Chirurgi BG nr. 2474/1978
Isr. Albo Odontoiatri BG nr. 263/1989

**VEDI
RETRO
CALENDARIO**

BREMBANASERVICE
REVISIONI AUTO E MOTO
senza appuntamento in soli 20 min
Via Mazzi, 26 - VILLA D'ALME' - TEL. 035 63 95 13

Studio RCA
Dott. Fabio Romano con Associati
COMMERCIALISTI - REVISORI - ESPERTI IN BONUS EDILIZI
Via Locatelli Milesi, 10 - Villa D'Alme' - 035 541694
info@studiorca.it - www.studiorca.it

ELETTR Beghelli Point
ZAMBELLI ALAIN
Impianti Elettrici dal 1980
Viale Italia, 23 - Almè - Tel. 035 542169 - www.elettricazambelli.it

S.I.I.M.
intermediazioni immobiliari
alme@siim.it
Tel 035 63 60 54 - Cell 320 9245 374
Via S. Michele, 2 - ALMÈ

MARMI E ONORANZE FUNEBRI
Cadei
FUNERALI COMPLETI
CASA FUNERARIA
GRATUITA
Almè 3931943270 3318869973

PASTICCERIA - CAFFETERIA - GELATERIA
BREMBATI
dal 1996
www.pasticceriabrembati.com
PASSAGGIO PARCO DEL BORGO, 1/B
VILLA D'ALMÈ - TEL. 035.54.30.03

**POMPE FUNEBRI
DADDA-BOFFELLI**
VILLA D'ALMÈ - P.zza Don Carboni, 1 (di fronte alla Chiesa di Villa D'Almè)
335 7205074 - 335 7205073
035 541629 PRONTO INTERVENTO 24 ORE

VideoLEM
di GOTTI DIEGO
Viale A. Locatelli, 30 - Almè
347 6967958 035 639516
videolem.alme@gmail.com VideoLem
RIPARAZIONE e VENDITA
ELETTRODOMESTICI
LAVATRICI • LAVASTOVIGLIE
PIANI COTTURA • FRIGORIFERI
CONGELATORI • FORNI

**AGROMECCANICA
TOMASELLI**
di Gianfranco e Felice

**SPURGHİ FOSSE BIOLOGICHE
VIDEOISPEZIONI TUBAZIONI**

Via Pascolo dei Tedeschi, 7
VALBREMBO
035 527159

POMPE FUNEBRI DADDA-BOFFELLI
 VILLA D'ALMÈ - P.zza Don Carboni, 1 (di fronte alla Chiesa di Villa D'Almè)
 335 7205074 - 335 7205073
 035 541629 **PRONTO INTERVENTO 24 ORE**

ACI
 Delegazione di Villa d'Almè
PRATICHE AUTOMOBILISTICHE
RINNOVO PATENTI
 Via Sigismondi, 2
 Tel. 035 639624 ☎ 371 4768212
 praticheaci@gmail.com

il Cortile
 RISTORANTE • PIZZERIA
 www.ilcortileristorante.it
 Tel. 035 638145
 Via Ronco Basso, 13 Villa D'Almè
 adiacente LA CASCINA DEL RONCO
 RISTORANTE IL CORTILE

FG
FALEGNAMERIA GUERINONI
SERRAMENTI PORTE INTERNE PORTE BLINDATE ARREDO SU MISURA
 Via Pascoli, 7 | Villa d'Almè
 Tel. 035 541135
 www.guerinoni.net
 falegnameria.guerinoni@gmail.com



Marzo **3** / **20**
24



LUCI AL MATTINO

AMA
 di Mosè Giustranti
AUTOFFICINA e ASSISTENZA MULTIMARCHE - Via Olimpia, 17
VENDITA NUOVO e USATO MULTIMARCHE - Via Olimpia, 14
SOCCORSO STRADALE ALME (zona piscine) - Tel. 035 545717

F.LLI LOCATELLI CARROZZERIA
 dal 1939
 VIA PRADELLE, 5
 VILLA D'ALMÈ
 ☎ **035 541458**
 carrozzeriaflillocatelli.com

Smile
MEDICAL CENTER
 CENTRO MEDICO
 POLISPECIALISTICO

VEDI RETRO CALENDARIO
 Direttore Sanitario Dr. Albani Rocchetti Valerio
 Iscr. Albo Medici - Chirurghi BG nr. 2474/1978
 Iscr. Albo Odontoiatri BG nr. 263/1989

BREMBANASERVICE
REVISIONI AUTO E MOTO
senza appuntamento in soli 20 min
 Via Mazzi, 26 - VILLA D'ALME' - TEL. 035 63 95 13

VideoLEM
 di GOTTI DIEGO
 Viale A. Locatelli, 30 - Almè
 ☎ 347 6967958 ☎ 035 639516
 videolem.alme@gmail.com VideoLem

RIPARAZIONE e VENDITA ELETTRODOMESTICI
 LAVATRICI • LAVASTOVIGLIE
 PIANI COTTURA • FRIGORIFERI
 CONGELATORI • FORNI

| | | | |
|-----------|----------------------------------------------------|---------------------|---------------|
| 1 | Venerdì s. Albino | ORGANICO | SECCO |
| 2 | Sabato s. Agnese | | |
| 3 | Domenica ① III di Quaresima | | |
| 4 | Lunedì s. Casimiro | | |
| 5 | Martedì s. Adriano | VETRO E BARATTOLAME | CARTA CARTONE |
| 6 | Mercoledì s. Marciano | ORGANICO | SECCO |
| 7 | Giovedì s. Felicità | VETRO E BARATTOLAME | CARTA CARTONE |
| 8 | Venerdì s. Giov. di Dio - F. della donna | ORGANICO | SECCO |
| 9 | Sabato s. Francesca Romana | | |
| 10 | Domenica ② IV di Quaresima | | |
| 11 | Lunedì s. Costantino | | |
| 12 | Martedì s. Massimiliano | PLASTICA | CARTA CARTONE |
| 13 | Mercoledì s. Arrigo, s. Eufasia | ORGANICO | SECCO |
| 14 | Giovedì s. Matilde | PLASTICA | CARTA CARTONE |
| 15 | Venerdì s. Luisa | ORGANICO | SECCO |
| 16 | Sabato s. Eriberto | | |

| | | | |
|-----------|----------------------------------------------------------------------|---------------------|---------------|
| 17 | Domenica ③ V di Quaresima | | |
| 18 | Lunedì s. Salvatore - Giornata Naz. delle vittime Covid-19 | | |
| 19 | Martedì s. Giuseppe - Festa del papà | | |
| 20 | Mercoledì s. Claudia, s. Alessandra martire | | |
| 21 | Giovedì s. Benedetta | VETRO E BARATTOLAME | CARTA CARTONE |
| 22 | Venerdì s. Lea | ORGANICO | SECCO |
| 23 | Sabato s. Turibio de Mogrovejo | | |
| 24 | Domenica Le Palme | | |
| 25 | Lunedì ④ Annunciazione del Signore | | |
| 26 | Martedì s. Emanuele, s. Teodoro | | |
| 27 | Mercoledì s. Augusto | | |
| 28 | Giovedì s. Sisto III Papa | PLASTICA | CARTA CARTONE |
| 29 | Venerdì s. Secondo di Asti | ORGANICO | SECCO |
| 30 | Sabato s. Amedeo | | |
| 31 | Domenica ⑤ Pasqua di Resurrezione | | |



Studio RCA
Dott. Fabio Romano con Associati
 COMMERCIALISTI • REVISORI • ESPERTI IN BONUS EDILIZI
 Via Locatelli Milesi, 10 - Villa D'Alme' ☎ 035 541694
 info@studiorca.it www.studiorca.it

S.I.I.M.
 intermediazioni immobiliari
 www.siim.it
 alme@siim.it
 Tel 035 63 60 54 - Cell 320 9245 374
 Via S. Michele, 2 - ALMÈ

MARMI E ONORANZE FUNEBRI
CASA FUNERARIA GRATUITA
Cadei
 Almè **3931943270 3318869973**

PASTICCERIA - CAFFETERIA - GELATERIA
BREMBATI
 dal 1996
 www.pasticceriabrembati.com
 PASSAGGIO PARCO DEL BORGO, 1/B
 VILLA D'ALME' - TEL. 035.54.30.03

ELETTR
ZAMBELLI ALAIN
 Impianti Elettrici dal 1980
 Viale Italia, 23 - Almè - Tel. 035 542169 - www.elettriczambelli.it

AGROMECCANICA TOMASELLI
 di Gianfranco e Felice

SPURGHİ FOSSE BIOLOGICHE VIDEOISPEZIONI TUBAZIONI
 Via Pascolo dei Tedeschi, 7
 VALBREMBO
 ☎ **035 527159**

Studio RCA
Dott. Fabio Romano con Associati
 COMMERCIALISTI • REVISORI • ESPERTI IN BONUS EDILIZI
 Via Locatelli Milesi, 10 - Villa D'Alme' ☎ 035 541694
 info@studiorca.it www.studiorca.it

FG
FALEGNAMERIA GUERINONI
 SERRAMENTI
 PORTE INTERNE
 PORTE BLINDATE
 ARREDO SU MISURA
 Via Pascoli, 7 | Villa d'Almè
 Tel. 035 541135
 www.guerinoni.net
 falegnameria.guerinoni@gmail.com

ACI
 Delegazione di Villa d'Almè
 PRATICHE AUTOMOBILISTICHE
RINNOVO PATENTI
 Via Sigismondi, 2
 Tel. 035 639624 ☎ 371 4768212
 praticheaci@gmail.com

il Cortile
 RISTORANTE • PIZZERIA
 www.ilcortileristorante.it
 Tel. 035 638145
 Via Ronco Basso, 13 Villa D'Almè
 adiacente LA CASCINA DEL RONCO
 RISTORANTE IL CORTILE



Aprile 4 / 2024



13 PAPI - IN OCCASIONE DELLA CANONIZZAZIONE DI GIOVANNI XXIII E GIOVANNI PAOLO II

BREMBANASERVICE

REVISIONI AUTO E MOTO

senza appuntamento in soli 20 min
 Via Mazzi, 26 - VILLA D'ALME' - TEL. 035 63 95 13

AMA
 Ford di Mosè Giustranti
 AUTOFFICINA e ASSISTENZA
 MULTIMARCHE - Via Olimpia, 17
 VENDITA NUOVO e USATO
 MULTIMARCHE - Via Olimpia, 14
 SOCCORSO STRADALE
 ALME' (zona piscine) - Tel. 035 545717

F.LLI LOCATELLI CARROZZERIA
 dal 1939
 VIA PRADELLE, 5
 VILLA D'ALMÈ
 ☎ 035 541458
 carrozzeriafllilocatelli.com

Smile
 MEDICAL CENTER
 CENTRO MEDICO
 POLISPECIALISTICO

VEDI
 RETRO
 CALENDARIO
 Direttore Sanitario Dr. Albani Rocchetti Valerio
 Iscr. Albo Medici - Chirurgi BG nr. 2474/1978
 Iscr. Albo Odontoiatri BG nr. 263/1989

ELETTR **Beghelli Point**
ZAMBELLI ALAIN
 Impianti Elettrici dal 1980
 Viale Italia, 23 - Almè - Tel. 035 542169 - www.eletricazambelli.it

| | | | |
|----|----------------------------------------|---------------------|---------------|
| 1 | Lunedì Lunedì dell'Angelo | | |
| 2 | Martedì s. Francesco di Paola | | |
| 3 | Mercoledì s. Riccardo | | |
| 4 | Giovedì s. Isidoro | VETRO E BARATTOLAME | CARTA CARTONE |
| 5 | Venerdì s. Vincenzo Ferrer | ORGANICO | SECCO |
| 6 | Sabato s. Celestino I papa | | |
| 7 | Domenica s. Ermanno | | |
| 8 | Lunedì s. Walter | | |
| 9 | Martedì s. Gualtiero | | |
| 10 | Mercoledì s. Terenzio, s. Stanislao | | |
| 11 | Giovedì s. Gemma | PLASTICA | CARTA CARTONE |
| 12 | Venerdì s. Zenone | ORGANICO | SECCO |
| 13 | Sabato s. Ida | | |
| 14 | Domenica s. Abbondio | | |
| 15 | Lunedì s. Annibale | | |
| 16 | Martedì s. Bernadette | | |

| | | | |
|----|------------------------------------------------------------|---------------------|---------------|
| 17 | Mercoledì s. Roberto | | |
| 18 | Giovedì s. Galdino vescovo | VETRO E BARATTOLAME | CARTA CARTONE |
| 19 | Venerdì s. Emma | ORGANICO | SECCO |
| 20 | Sabato s. Adalgisa | | |
| 21 | Domenica s. Anselmo | | |
| 22 | Lunedì s. Leonida | | |
| 23 | Martedì s. Giorgio | | |
| 24 | Mercoledì s. Fedele | PLASTICA | CARTA CARTONE |
| 25 | Giovedì s. Marco Evangelista - Anniv. della Liberazione | | |
| 26 | Venerdì s. Marcellino | ORGANICO | SECCO |
| 27 | Sabato s. Zita | | |
| 28 | Domenica s. Valeria | | |
| 29 | Lunedì s. Caterina da Siena | | |
| 30 | Martedì s. Pio V papa | | |



PASTICCERIA - CAFFETERIA - GELATERIA
BREMBATI
 dal 1996
 www.pasticceriabrembati.com
 PASSAGGIO PARCO DEL BORGO, 1/B
 VILLA D'ALME' - TEL. 035.54.30.03

POMPE FUNEBRI DADDA-BOFFELLI
 VILLA D'ALMÈ - P.zza Don Carboni, 1 (di fronte alla Chiesa di Villa D'Almè)
 335 7205074 - 335 7205073
 035 541629 PRONTO INTERVENTO 24 ORE

S.I.I.M.
 intermediazioni immobiliari
 www.siim.it
 alme@siim.it
 Tel 035 63 60 54 - Cell 320 9245 374
 Via S. Michele, 2 - ALMÈ

MARMI E ONORANZE FUNEBRI
CASA FUNERARIA GRATUITA
Cadei
 Almè 3931943270 3318869973

VideoLEM
 di GOTTI DIEGO
 Viale A. Locatelli, 30 - Almè
 ☎ 347 6967958 ☎ 035 639516
 videolem.alme@gmail.com VideoLem
 RIPARAZIONE e VENDITA ELETTRODOMESTICI
 LAVATRICI • LAVASTOVIGLIE
 PIANI COTTURA • FRIGORIFERI
 CONGELATORI • FORNI

AGROMECCANICA TOMASELLI
 di Gianfranco e Felice

SPURGHİ FOSSE BIOLOGICHE VIDEOISPEZIONI TUBAZIONI
 Via Pascolo dei Tedeschi, 7
 VALBREMBO
 ☎ 035 527159

MARMI E ONORANZE FUNEBRI

FUNERALI COMPLETI

CASA FUNERARIA GRATUITA

Cadei

Almè **3931943270 3318869973**

S.I.I.M.
intermediazioni immobiliari

www.siim.it

alme@siim.it

Tel 035 63 60 54 - Cell 320 9245 374
Via S. Michele, 2 - ALMÈ

FG
FALEGNAMERIA GUERINONI

SERRAMENTI
PORTE INTERNE
PORTE BLINDATE
ARREDO SU MISURA

Via Pascoli, 7 | Villa d'Almè
Tel. 035 541135
www.guerinoni.net
falegnameria.guerinoni@gmail.com



Maggio

5 / 20
24



SPEDIZIONE DEI MILLE

ACI

Delegazione di Villa d'Almè
PRATICHE AUTOMOBILISTICHE

RINNOVO PATENTI

Via Sigismondi, 2
Tel. 035 639624 - 371 4768212
praticheaci@gmail.com

il Cortile
RISTORANTE - PIZZERIA

www.ilcortileristorante.it

Tel. 035 638145
Via Ronco Basso, 13 Villa D'Almè
adiacente LA CASCINA DEL RONCO

RISTORANTE IL CORTILE

Studio RCA
Dott. Fabio Romano con Associati

COMMERCIALISTI - REVISORI - ESPERTI IN BONUS EDILIZI

Via Locatelli Milesi, 10 - Villa D'Alme' ☎ 035 541694
info@studiorca.it www.studiorca.it

AMA
Ford di Mosè Giustranti

AUTOFFICINA e ASSISTENZA
MULTIMARCHE - Via Olimpia, 17

...
VENDITA NUOVO e USATO
MULTIMARCHE - Via Olimpia, 14

SOCCORSO STRADALE
ALME' (zona piscine) - Tel. 035 545717

F.LLI LOCATELLI CARROZZERIA
dal 1939

VIA PRADELLE, 5
VILLA D'ALMÈ
☎ 035 541458

carrozzeriaflilocatelli.com

VideoLEM
di GOTTI DIEGO

Viale A. Locatelli, 30 - Almè
☎ 347 6967958 ☎ 035 639516
videolem.alme@gmail.com VideoLem

RIPARAZIONE e VENDITA
ELETTRODOMESTICI

LAVATRICI • LAVASTOVIGLIE
PIANI COTTURA • FRIGORIFERI
CONGELATORI • FORNI

| | | | |
|----|----------------------------------------------------------------------------|---------------------|---------------|
| 1 | Mercoledì s. Giuseppe artigiano - Festa del lavoro | | |
| 2 | Giovedì s. Cesare | VETRO E BARATTOLAME | CARTA CARTONE |
| 3 | Venerdì s. Filippo, s. Giacomo | ORGANICO | SECCO |
| 4 | Sabato s. Floriano | | |
| 5 | Domenica s. Tosca | | |
| 6 | Lunedì s. Domenico Savio | | |
| 7 | Martedì s. Flavia | | |
| 8 | Mercoledì s. Vittore | | |
| 9 | Giovedì s. Beato | PLASTICA | CARTA CARTONE |
| 10 | Venerdì s. Alfio | ORGANICO | SECCO |
| 11 | Sabato s. Fabio | | |
| 12 | Domenica s. Rossana - Asc. di Nostro Signore - Festa della mamma | | |
| 13 | Lunedì s. Domenica | | |
| 14 | Martedì s. Mattia apostolo | | |
| 15 | Mercoledì s. Torquato | | |
| 16 | Giovedì s. Ubaldo | VETRO E BARATTOLAME | CARTA CARTONE |

| | | | |
|----|--------------------------------------------------|---------------------|---------------|
| 17 | Venerdì s. Pasquale | ORGANICO | SECCO |
| 18 | Sabato s. Vincenza | | |
| 19 | Domenica Pentecoste | | |
| 20 | Lunedì s. Bernardino da Siena | | |
| 21 | Martedì s. Vittorio | | |
| 22 | Mercoledì s. Rita da Cascia | | |
| 23 | Giovedì s. Desiderio | PLASTICA | CARTA CARTONE |
| 24 | Venerdì s. Maria Ausiliatrice | ORGANICO | SECCO |
| 25 | Sabato s. Beda | | |
| 26 | Domenica s. Filippo Neri - ss. Trinità | | |
| 27 | Lunedì s. Liberio | | |
| 28 | Martedì s. Emilio | | |
| 29 | Mercoledì s. Paolo VI | | |
| 30 | Giovedì s. ferdinando | VETRO E BARATTOLAME | CARTA CARTONE |
| 31 | Venerdì Visitazione B.V.M. | ORGANICO | SECCO |



Smile
MEDICAL CENTER
CENTRO MEDICO
POLISPECIALISTICO

VEDI
RETRO
CALENDARIO

Direttore Sanitario Dr. Albani Rocchetti Valerio
Iscr. Albo Medici - Chirurgi BG nr. 2474/1978
Iscr. Albo Odontoiatri BG nr. 263/1989

PASTICCERIA - CAFFETERIA - GELATERIA

BREMBATI
dal 1996

www.pasticceriabrembati.com

PASSAGGIO PARCO DEL BORGO, 1/B
VILLA D'ALME' - TEL. 035.54.30.03

BREMBANASERVICE
REVISIONI AUTO E MOTO

senza appuntamento in soli 20 min

Via Mazzi, 26 - VILLA D'ALME' - TEL. 035 63 95 13

POMPE FUNEBRI DADDA-BOFFELLI

VILLA D'ALMÈ - P.zza Don Carboni, 1 (di fronte alla Chiesa di Villa D'Almè)

335 7205074 - 335 7205073
035 541629 PRONTO INTERVENTO 24 ORE

AGROMECCANICA TOMASELLI
di Gianfranco e Felice

SPURGHİ FOSSE BIOLOGICHE
VIDEOISPEZIONI TUBAZIONI

Via Pascolo dei Tedeschi, 7
VALBREMBO
☎ 035 527159

ELETTR
ZAMBELLI ALAIN
Impianti Elettrici dal 1980

Beghelli Point

Viale Italia, 23 - Almè - Tel. 035 542169 - www.elettriczambelli.it

POMPE FUNEBRI DADDA-BOFFELLI

VILLA D'ALMÈ - P.zza Don Carboni, 1 (di fronte alla Chiesa di Villa D'Almè)

335 7205074 - 335 7205073

035 541629

PRONTO INTERVENTO
24 ORE

AMA

Ford di Mosè Giustranti

AUTOFFICINA e ASSISTENZA

MULTIMARCHE - Via Olimpia, 17

VENDITA NUOVO e USATO

MULTIMARCHE - Via Olimpia, 14

SOCORSO STRADALE

ALMÈ (zona piscine) - Tel. 035 545717

F.LLI LOCATELLI CARROZZERIA

dal 1939

VIA PRADELLE, 5

VILLA D'ALMÈ

☎ 035 541458

carrozzeriafllocatelli.com

S.I.I.M.

intermediazioni immobiliari

alme@siim.it

Tel 035 63 60 54 - Cell 320 9245 374

Via S. Michele, 2 - ALMÈ

Giugno

6

20
24



VITA E NATURA DA SALVARE



FALEGNAMERIA
GUERINONI

SERRAMENTI
PORTE INTERNE
PORTE BLINDATE
ARREDO SU MISURA

Via Pascoli, 7 | Villa d'Almè

Tel. 035 541135

www.guerinoni.net

falegnameria.guerinoni@gmail.com

Delegazione di Villa d'Almè
PRATICHE AUTOMOBILISTICHE
**RINNOVO
PATENTI**
Via Sigismondi, 2
Tel. 035 639624 ☎ 371 4768212
praticheaci@gmail.com



www.ilcortileristorante.it

Tel. 035 638145

Via Ronco Basso, 13 Villa D'Almè

adiacente LA CASCINA DEL RONCO

RISTORANTE IL CORTILE



Studio RCA

Dott. Fabio Romano con Associati

COMMERCIALISTI - REVISORI - ESPERTI IN BONUS EDILIZI

☎ Via Locatelli Milesi, 10 - Villa D'Alme' ☎ 035 541694

✉ info@studiorca.it 🌐 www.studiorca.it

ELETTR
ZAMBELLI ALAIN

Beghelli Point

Impianti Elettrici dal 1980

Viale Italia, 23 - Almè - Tel. 035 542169 - www.elettriczambelli.it

1 **Sabato**
s. Giustino

2 **Domenica**
s. Erasmo - Festa della Repubblica - Corpus Domini

3 **Lunedì**
s. Carlo Lwanga **ORGANICO**

4 **Martedì**
s. Quirino

5 **Mercoledì**
s. Bonifacio vescovo

6 **Giovedì** ●
s. Norberto **PLASTICA** **CARTA
CARTONE**

7 **Venerdì**
s. Geremia - S. C. di Gesù **ORGANICO** **SECCO**

8 **Sabato**
s. Medardo

9 **Domenica**
s. Efre

10 **Lunedì**
s. Diana **ORGANICO**

11 **Martedì**
s. Barnaba

12 **Mercoledì**
s. Basilde

13 **Giovedì**
s. Antonio di Padova **VETRO E
BARATTOLAME** **CARTA
CARTONE**

14 **Venerdì** ●
s. Eliseo profeta **ORGANICO** **SECCO**

15 **Sabato**
s. Germana

16 **Domenica**
s. Aureliano

17 **Lunedì**
s. Ranieri **ORGANICO**

18 **Martedì**
s. Gregorio Barbarigo

19 **Mercoledì**
s. Gervasio e Protasio

20 **Giovedì**
s. Ettore **PLASTICA** **CARTA
CARTONE**

21 **Venerdì**
s. Luigi Gonzaga **ORGANICO** **SECCO**

22 **Sabato** ●
s. Paolino da Nola

23 **Domenica**
s. Lanfranco

24 **Lunedì**
Natività s. Giovanni Battista **ORGANICO**

25 **Martedì**
s. Guglielmo

26 **Mercoledì**
s. Josemaria Escrivà

27 **Giovedì**
s. Cirillo d'Alessandria **VETRO E
BARATTOLAME** **CARTA
CARTONE**

28 **Venerdì** ●
s. Attilio **ORGANICO** **SECCO**

29 **Sabato**
s. Pietro, s. Paolo

30 **Domenica**
ss. Primi Martiri

LUNA PIENA ULTIMO QUARTO LUNA NUOVA PRIMO QUARTO



MARMI E
ONORANZE FUNEBRI

FUNERALI COMPLETI

CASA FUNERARIA

GRATUITA

Almè **3931943270** **3318869973**

Smile
MEDICAL CENTER
CENTRO MEDICO
POLISPECIALISTICO

VEDI
RETRO
CALENDARIO

Direttore Sanitario Dr. Albani Rocchetti Valerio
Iscr. Albo Medici - Chirurgi BG nr. 2474/1978
Iscr. Albo Odontoiatri BG nr. 263/1989

PASTICCERIA - CAFFETERIA - GELATERIA

BREMBATI
dal 1996

www.pasticceriabrembati.com

PASSAGGIO PARCO DEL BORGO, 1/B
VILLA D'ALME' - TEL. 035.54.30.03



BREMBANASERVICE

REVISIONI AUTO E MOTO

senza appuntamento in soli 20 min

Via Mazzi, 26 - VILLA D'ALME' - TEL. 035 63 95 13

VideoLEM
di GOTTI DIEGO

Viale A. Locatelli, 30 - Almè

☎ 347 6967958 ☎ 035 639516

videolem.alme@gmail.com VideoLem

RIPARAZIONE e VENDITA
ELETTRODOMESTICI

LAVATRICI • LAVASTOVIGLIE
PIANI COTTURA • FRIGORIFERI
CONGELATORI • FORNI

**AGROMECCANICA
TOMASELLI**
di Gianfranco e Felice

SPURGHİ FOSSE BIOLOGICHE
VIDEOISPEZIONI TUBAZIONI

Via Pascolo dei Tedeschi, 7

VALBREMBO

☎ 035 527159

BREMBANA SERVICE

REVISIONI AUTO E MOTO

senza appuntamento in soli 20 min

Via Mazzi, 26 - VILLA D'ALME' - TEL. 035 63 95 13

Smile

MEDICAL CENTER
CENTRO MEDICO
POLISPECIALISTICO

VEDI RETRO CALENDARIO

Direttore Sanitario Dr. Albani Rocchetti Valerio
Iscr. Albo Medici - Chirurgi BG nr. 2474/1978
Iscr. Albo Odontoiatri BG nr. 263/1989

AMA

Ford di Mosè Giustranti

AUTOFFICINA e ASSISTENZA
MULTIMARCHE - Via Olimpia, 17
VENDITA NUOVO e USATO
MULTIMARCHE - Via Olimpia, 14

SOCCORSO STRADALE
ALME' (zona piscine) - Tel. 035 545717

F.LLI LOCATELLI CARROZZERIA

dal 1939

VIA PRADELLE, 5
VILLA D'ALMÈ

035 541458

carrozzeriafllilocatelli.com



Luglio

7

20 24



ANGELO CAPELLI L'AUTORITRATTO - NEL MESE DEL COMPLEANNO DEL PITTORE

S.I.I.M.

intermediazioni immobiliari

alme@siim.it

Tel 035 63 60 54 - Cell 320 9245 374
Via S. Michele, 2 - ALMÈ

FG

FALEGNAMERIA
GUERINONI

SERRAMENTI
PORTE INTERNE
PORTE BLINDATE
ARREDO SU MISURA

Via Pascoli, 7 | Villa d'Almè
Tel. 035 541135
www.guerinoni.net
 falegnameria.guerinoni@gmail.com

ACI

Delegazione di Villa d'Almè
PRATICHE AUTOMOBILISTICHE
RINNOVO
PATENTI

Via Sigismondi, 2
Tel. 035 639624 - 371 4768212
praticheaci@gmail.com

il Cortile

RISTORANTE - PIZZERIA

www.ilcortileristorante.it

Tel. 035 638145
Via Ronco Basso, 13 Villa D'Almè
adiacente LA CASCINA DEL RONCO

VideoLEM

di GOTTI DIEGO

Viale A. Locatelli, 30 - Almè
347 6967958 - 035 639516
videolem.alme@gmail.com

RIPARAZIONE e VENDITA ELETTRODOMESTICI

LAVATRICI • LAVASTOVIGLIE
PIANI COTTURA • FRIGORIFERI
CONGELATORI • FORNI

Studio RCA

Dott. Fabio Romano con Associati

COMMERCIALISTI • REVISORI • ESPERTI IN BONUS EDILIZI

Via Locatelli Milesi, 10 - Villa D'Alme' 035 541694
info@studiorca.it www.studiorca.it

MARMI E ONORANZE FUNEBRI

Cadei

FUNERALI COMPLETI CASA FUNERARIA GRATUITA

Almè 3931943270 3318869973

PASTICCERIA - CAFFETERIA - GELATERIA

BREMBATI

dal 1996

www.pasticceriabrembati.com

PASSAGGIO PARCO DEL BORGO, 1/B
VILLA D'ALME' - TEL. 035.54.30.03

POMPE FUNEBRI DADDA-BOFFELLI

VILLA D'ALMÈ - P.zza Don Carboni, 1 (di fronte alla Chiesa di Villa D'Almè)

335 7205074 - 335 7205073
035 541629 PRONTO INTERVENTO
24 ORE

ELETTR

ZAMBELLI ALAIN

Impianti Elettrici dal 1980

Viale Italia, 23 - Almè - Tel. 035 542169 - www.elettriczambelli.it

| | | | |
|----|-----------|---------------------------|-----------------------------------|
| 1 | Lunedì | Prez. Sanguè di Gesù | ORGANICO |
| 2 | Martedì | s. Ottone | |
| 3 | Mercoledì | s. Tommaso apostolo | |
| 4 | Giovedì | s. Procopio | PLASTICA CARTA CARTONE |
| 5 | Venerdì | s. Antonio Maria Zaccaria | ORGANICO SECCO |
| 6 | Sabato | s. Maria Goretti | |
| 7 | Domenica | s. Claudio | |
| 8 | Lunedì | s. Priscilla | ORGANICO |
| 9 | Martedì | s. Letizia | |
| 10 | Mercoledì | s. Silvano | |
| 11 | Giovedì | s. Benedetto | VETRO E BARATTOLAME CARTA CARTONE |
| 12 | Venerdì | s. Fortunato | ORGANICO SECCO |
| 13 | Sabato | s. Enrico | |
| 14 | Domenica | s. Camillo de Lellis | |
| 15 | Lunedì | s. Bonaventura | ORGANICO |
| 16 | Martedì | B.V. del Carmelo | |

| | | | |
|----|-----------|------------------------|-----------------------------------|
| 17 | Mercoledì | s. Alessio | |
| 18 | Giovedì | s. Federico | PLASTICA CARTA CARTONE |
| 19 | Venerdì | s. Arsenio | ORGANICO SECCO |
| 20 | Sabato | s. Elia profeta | |
| 21 | Domenica | s. Lorenzo da Brindisi | |
| 22 | Lunedì | s. Maria Maddalena | ORGANICO |
| 23 | Martedì | s. Brigida | |
| 24 | Mercoledì | s. Cristina | |
| 25 | Giovedì | s. Giacomo apostolo | VETRO E BARATTOLAME CARTA CARTONE |
| 26 | Venerdì | s. Anna, s. Gioacchino | ORGANICO SECCO |
| 27 | Sabato | s. Liliana | |
| 28 | Domenica | ss. Nazario e Celso | |
| 29 | Lunedì | s. Marta | ORGANICO |
| 30 | Martedì | s. Leopoldo | |
| 31 | Mercoledì | s. Ignazio di Loyola | |



AGROMECCANICA TOMASELLI

di Gianfranco e Felice

SPURGHİ FOSSE BIOLOGICHE
VIDEOISPEZIONI TUBAZIONI

Via Pascolo dei Tedeschi, 7
VALBREMBO
035 527159

POMPE FUNEBRI DADDA-BOFFELLI

VILLA D'ALMÈ - P.zza Don Carboni, 1 (di fronte alla Chiesa di Villa D'Almè)

335 7205074 - 335 7205073

035 541629

PRONTO INTERVENTO
24 ORE

BREMBANASERVICE

REVISIONI AUTO E MOTO

senza appuntamento in soli 20 min

Via Mazzi, 26 - VILLA D'ALME' - TEL. 035 63 95 13

Smile

MEDICAL CENTER
CENTRO MEDICO
POLISPECIALISTICO

VEDI RETRO CALENDARIO

Direttore Sanitario Dr. Albani Rocchetti Valerio
Iscr. Albo Medici - Chirurghi BG nr. 2474/1978
Iscr. Albo Odontoiatri BG nr. 263/1989



Agosto

8

20 24



PEPERONI

AMA

di Mosè Giustranti

AUTOFFICINA e ASSISTENZA
MULTIMARCHE - Via Olimpia, 17

VENDETTA NUOVO e USATO
MULTIMARCHE - Via Olimpia, 14

SOCCORSO STRADALE
ALME' (zona piscine) - Tel. 035 545717

F.LLI LOCATELLI CARROZZERIA

dal 1939

VIA PRADELLE, 5
VILLA D'ALMÈ

035 541458

carrozzeriafilllocotelli.com

S.I.I.M.

intermediazioni immobiliari

alme@siim.it

Tel 035 63 60 54 - Cell 320 9245 374
Via S. Michele, 2 - ALMÈ

FG

FALEGNAMERIA
GUERINONI

SERRAMENTI
PORTE INTERNE
PORTE BLINDATE
ARREDO SU MISURA

Via Pascoli, 7 | Villa d'Almè
Tel. 035 541135
www.guerinoni.net
 falegnameria.guerinoni@gmail.com

ELETTR

ZAMBELLI ALAIN

Impianti Elettrici dal 1980

Viale Italia, 23 - Almè - Tel. 035 542169 - www.elettricazambelli.it

ACI

Delegazione di Villa d'Almè
PRATICHE AUTOMOBILISTICHE

RINNOVO PATENTI

Via Sigismondi, 2
Tel. 035 639624 - 371 4768212
praticheaci@gmail.com

il Cortile

RISTORANTE - PIZZERIA

www.ilcortileristorante.it

Tel. 035 638145
Via Ronco Basso, 13 Villa D'Almè
adiacente LA CASCINA DEL RONCO

Studio RCA

Dott. Fabio Romano con Associati

COMMERCIALISTI - REVISORI - ESPERTI IN BONUS EDILIZI

Via Locatelli Milesi, 10 - Villa D'Alme' 035 541694
info@studiorca.it www.studiorca.it

MARMI E
ONORANZE FUNEBRI

FUNERALI COMPLETI
CASA FUNERARIA
GRATUITA

Almè 3931943270 3318869973

PASTICCERIA - CAFFETERIA - GELATERIA

BREMBATI

dal 1996

www.pasticceriabrembati.com

PASSAGGIO PARCO DEL BORGO, 1/B
VILLA D'ALME' - TEL. 035.54.30.03

VideoLEM

di GOTTI DIEGO

Viale A. Locatelli, 30 - Almè
347 6967958 035 639516
videolem.alme@gmail.com VideoLem

RIPARAZIONE e VENDITA
ELETTRODOMESTICI

LAVATRICI - LAVASTOVIGLIE
PIANI COTTURA - FRIGORIFERI
CONGELATORI - FORNI

| | | | |
|----|-----------------------------------------------|------------------------|------------------|
| 1 | Giovedì s. Alfonso de' Liguori | PLASTICA | CARTA CARTONE |
| 2 | Venerdì s. Eusebio di Vercelli | ORGANICO | SECCO |
| 3 | Sabato s. Lidia | | |
| 4 | Domenica s. Nicodemo | | |
| 5 | Lunedì s. Osvaldo | | ORGANICO |
| 6 | Martedì Trasfigurazione del Signore | | |
| 7 | Mercoledì s. Donato | | |
| 8 | Giovedì s. Domenico | VETRO E BARATTOLAME | CARTA CARTONE |
| 9 | Venerdì s. Fermo, s. Rustico | ORGANICO | SECCO |
| 10 | Sabato s. Lorenzo | | |
| 11 | Domenica s. Chiara | | |
| 12 | Lunedì s. Ercolano | | ORGANICO |
| 13 | Martedì s. Ippolito | | |
| 14 | Mercoledì s. Alfredo | PLASTICA | CARTA CARTONE |
| 15 | Giovedì Assunzione S. Vergine - Ferragosto | | |
| 16 | Venerdì s. Rocco | ORGANICO | SECCO |

| | | | |
|----|------------------------------------------|------------------------|------------------|
| 17 | Sabato s. Giacinto martire | | |
| 18 | Domenica s. Elena | | |
| 19 | Lunedì s. Mariano | | ORGANICO |
| 20 | Martedì s. Bernardo | | |
| 21 | Mercoledì s. Pio X papa | | |
| 22 | Giovedì s. Fabrizio | VETRO E BARATTOLAME | CARTA CARTONE |
| 23 | Venerdì s. Rosa da Lima | ORGANICO | SECCO |
| 24 | Sabato s. Bartolomeo apostolo | | |
| 25 | Domenica s. Ludovico | | |
| 26 | Lunedì s. Alessandro | | ORGANICO |
| 27 | Martedì s. Monica | | |
| 28 | Mercoledì s. Agostino | | |
| 29 | Giovedì Martirio s. Giovanni Battista | PLASTICA | CARTA CARTONE |
| 30 | Venerdì s. Fantino | ORGANICO | SECCO |
| 31 | Sabato s. Aristide | | |



AGROMECCANICA TOMASELLI

di Gianfranco e Felice

SPURGHİ FOSSE BIOLOGICHE
VIDEOISPEZIONI TUBAZIONI

Via Pascolo dei Tedeschi, 7
VALBREMBO
035 527159

Studio RCA
Dott. Fabio Romano con Associati
 COMMERCIALISTI • REVISORI • ESPERTI IN BONUS EDILIZI
 Via Locatelli Milesi, 10 - Villa D'Alme' ☎ 035 541694
 info@studiorca.it www.studiorca.it

Smile
 MEDICAL CENTER
 CENTRO MEDICO
 POLISPECIALISTICO
 VEDI RETRO CALENDARIO
 Direttore Sanitario Dr. Albani Rocchetti Valerio
 Iscr. Albo Medici - Chirurgi BG nr. 2474/1978
 Iscr. Albo Odontoiatri BG nr. 263/1989

ACI
 Delegazione di Villa d'Alme'
 PRATICHE AUTOMOBILISTICHE
RINNOVO PATENTI
 Via Sigismondi, 2
 Tel. 035 639624 ☎ 371 4768212
 praticheaci@gmail.com

il Cortile
 RISTORANTE • PIZZERIA
 www.ilcortileristorante.it
 Tel. 035 638145
 Via Ronco Basso, 13 Villa D'Alme'
 adiacente LA CASCINA DEL RONCO
 RISTORANTE IL CORTILE

Settembre 9 / 2024



VILLA D'ALMÈ

BREMBANASERVICE
 REVISIONI AUTO E MOTO
 senza appuntamento in soli 20 min
 Via Mazzi, 26 - VILLA D'ALME' - TEL. 035 63 95 13

AMA
 di Mosè Giustranti
 AUTOFFICINA e ASSISTENZA
 MULTIMARCHE - Via Olimpia, 17
 VENDITA NUOVO e USATO
 MULTIMARCHE - Via Olimpia, 14
 SOCCORSO STRADALE
 ALME' (zona piscine) - Tel. 035 545717

F.LLI LOCATELLI CARROZZERIA
 dal 1939
 VIA PRADELLE, 5
 VILLA D'ALMÈ
 ☎ 035 541458
 carrozzeriafllilocatelli.com

S.I.I.M.
 intermediazioni immobiliari
 www.siiim.it
 alme@siim.it
 Tel 035 63 60 54 - Cell 320 9245 374
 Via S. Michele, 2 - ALMÈ

VideoLEM
 di GOTTI DIEGO
 Viale A. Locatelli, 30 - Almè
 ☎ 347 6967958 ☎ 035 639516
 videolem.alme@gmail.com VideoLem

RIPARAZIONE e VENDITA
 ELETTRODOMESTICI
 LAVATRICI • LAVASTOVIGLIE
 PIANI COTTURA • FRIGORIFERI
 CONGELATORI • FORNI

| | | |
|----|-------------------------------------|-----------------------------------|
| 1 | Domenica s. Egidio | |
| 2 | Lunedì s. Elpidio | ORGANICO |
| 3 | Martedì s. Gregorio Magno | |
| 4 | Mercoledì s. Rosalia | |
| 5 | Giovedì s. m. Teresa di Calcutta | VETRO E BARATTOLAME CARTA CARTONE |
| 6 | Venerdì s. Umberto | ORGANICO SECCO |
| 7 | Sabato s. Regina | |
| 8 | Domenica Natività B.V. Maria | |
| 9 | Lunedì s. Sergio | ORGANICO |
| 10 | Martedì s. Pulcheria | |
| 11 | Mercoledì s. Proto, s. Giacinto | |
| 12 | Giovedì ss. Nome di Maria | PLASTICA CARTA CARTONE |
| 13 | Venerdì s. Maurilio | ORGANICO SECCO |
| 14 | Sabato Esaltazione S. Croce | |
| 15 | Domenica B.V. Maria Addolorata | |
| 16 | Lunedì s. Cornelio, s. Cipriano | ORGANICO |

| | | |
|----|--------------------------------------------------|-----------------------------------|
| 17 | Martedì s. Roberto Bellarmino | |
| 18 | Mercoledì s. Sofia | |
| 19 | Giovedì s. Gennaro | VETRO E BARATTOLAME CARTA CARTONE |
| 20 | Venerdì s. Candida | ORGANICO SECCO |
| 21 | Sabato s. Matteo evangelista | |
| 22 | Domenica s. Maurizio | |
| 23 | Lunedì s. Padre Pio, s. Lino | ORGANICO |
| 24 | Martedì s. Pacifico | |
| 25 | Mercoledì s. Aurelia | |
| 26 | Giovedì s. Cosma, s. Damiano | PLASTICA CARTA CARTONE |
| 27 | Venerdì s. Vincenzo de' Paoli | ORGANICO SECCO |
| 28 | Sabato s. Venceslao | |
| 29 | Domenica s. Michele, s. Gabriele, s. Raffaele | |
| 30 | Lunedì s. Girolamo | ORGANICO |



PASTICCERIA - CAFFETERIA - GELATERIA
BREMBATI
 dal 1996
 www.pasticceriabrembati.com
 PASSAGGIO PARCO DEL BORGO, 1/B
 VILLA D'ALME' - TEL. 035.54.30.03

POMPE FUNEBRI DADDA-BOFFELLI
 VILLA D'ALMÈ - P.zza Don Carboni, 1 (di fronte alla Chiesa di Villa D'Alme')
 335 7205074 - 335 7205073
 035 541629 PRONTO INTERVENTO 24 ORE

FG
 FALEGNAMERIA GUERINONI
 SERRAMENTI
 PORTE INTERNE
 PORTE BLINDATE
 ARREDO SU MISURA
 Via Pascoli, 7 | Villa d'Alme'
 Tel. 035 541135
 www.guerinoni.net
 falegnameria.guerinoni@gmail.com

MARMI E ONORANZE FUNEBRI
CASA FUNERARIA GRATUITA
Cadei
 Almè 3931943270 3318869973

ELETTR
 ZAMBELLI ALAIN
 Impianti Elettrici dal 1980
 Viale Italia, 23 - Almè - Tel. 035 542169 - www.elettriczambelli.it

AGROMECCANICA TOMASELLI
 di Gianfranco e Felice

SPURGHİ FOSSE BIOLOGICHE
 VIDEOISPEZIONI TUBAZIONI
 Via Pascolo dei Tedeschi, 7
 VALBREMBO
 ☎ 035 527159

MARMI E ONORANZE FUNEBRI

CASA FUNERARIA GRATUITA

Almè 3931943270 3318869973

Studio RCA
Dott. Fabio Romano con Associati
 COMMERCIALISTI • REVISORI • ESPERTI IN BONUS EDILIZI

Via Locatelli Milesi, 10 - Villa D'Alme' ☎ 035 541694
 info@studiorca.it www.studiorca.it

Smile
 MEDICAL CENTER
 CENTRO MEDICO POLISPECIALISTICO

VEDI RETRO CALENDARIO

Direttore Sanitario Dr. Albani Rocchetti Valerio
 Iscr. Albo Medici - Chirurgi BG nr. 2474/1978
 Iscr. Albo Odontoiatri BG nr. 263/1989

Comune di Villa d'Alme'

Ottobre 10 / 20 24



MELOGRANO

AMA
 di Mosè Giustranti

AUTOFFICINA e ASSISTENZA MULTIMARCHE - Via Olimpia, 17

VENDITA NUOVO e USATO MULTIMARCHE - Via Olimpia, 14

SOCCORSO STRADALE ALME' (zona piscine) - Tel. 035 545717

F.LLI LOCATELLI CARROZZERIA
 dal 1939

VIA PRADELLE, 5
 VILLA D'ALMÈ
 ☎ 035 541458

carrozzeriafllocatelli.com

S.I.I.M.
 intermediazioni immobiliari

alme@siim.it

Tel 035 63 60 54 - Cell 320 9245 374
 Via S. Michele, 2 - ALMÈ

BREMBANASERVICE
 REVISIONI AUTO E MOTO

senza appuntamento in soli 20 min

Via Mazzi, 26 - VILLA D'ALME' - TEL. 035 63 95 13

ELETTR **Beghelli Point**
 ZAMBELLI ALAIN
 Impianti Elettrici dal 1980

Viale Italia, 23 - Almè - Tel. 035 542169 - www.elettricazambelli.it

POMPE FUNEBRI DADDA-BOFFELLI

VILLA D'ALMÈ - P.zza Don Carboni, 1 (di fronte alla Chiesa di Villa D'Almè)

335 7205074 - 335 7205073
 035 541629 PRONTO INTERVENTO 24 ORE

PASTICCERIA - CAFFETERIA - GELATERIA

BREMBATI
 dal 1996

www.pasticceriabrembati.com

PASSAGGIO PARCO DEL BORGO, 1/B
 VILLA D'ALME' - TEL. 035.54.30.03

FG
 FALEGNAMERIA GUERINONI

SERRAMENTI PORTE INTERNE PORTE BLINDATE ARREDO SU MISURA

Via Pascoli, 7 | Villa d'Almè
 Tel. 035 541135
 www.guerinoni.net
 falegnameria.guerinoni@gmail.com

Delegazione di Villa d'Almè
 PRATICHE AUTOMOBILISTICHE

RINNOVO PATENTI

Via Sigismondi, 2
 Tel. 035 639624 ☎ 371 4768212
 praticheaci@gmail.com

il Cortile
 RISTORANTE • PIZZERIA

www.ilcortileristorante.it

Tel. 035 638145
 Via Ronco Basso, 13 Villa D'Almè
 adiacente LA CASCINA DEL RONCO

| | | | | |
|----|-----------|--------------------------------------|---------------------|---------------|
| 1 | Martedì | s. Teresa di Gesù B. | | |
| 2 | Mercoledì | ss. Angeli Custodi - Festa dei nonni | | |
| 3 | Giovedì | s. Gerardo | VETRO E BARATTOLAME | CARTA CARTONE |
| 4 | Venerdì | s. Francesco d'Assisi | ORGANICO | SECCO |
| 5 | Sabato | s. Placido | | |
| 6 | Domenica | s. Bruno abate | | |
| 7 | Lunedì | B.V.M. del Rosario | | |
| 8 | Martedì | s. Pelagia | | |
| 9 | Mercoledì | s. Abramo | | |
| 10 | Giovedì | s. Daniele | PLASTICA | CARTA CARTONE |
| 11 | Venerdì | s. Giovanni XXIII, s. Firmino | ORGANICO | SECCO |
| 12 | Sabato | s. Serafino | | |
| 13 | Domenica | s. Edoardo | | |
| 14 | Lunedì | s. Callisto | | |
| 15 | Martedì | s. Teresa d'Avila | | |
| 16 | Mercoledì | s. Margherita Alacoque | | |

| | | | | |
|----|-----------|---------------------------|---------------------|---------------|
| 17 | Giovedì | s. Ignazio d'Antiochia | VETRO E BARATTOLAME | CARTA CARTONE |
| 18 | Venerdì | s. Luca evangelista | ORGANICO | SECCO |
| 19 | Sabato | s. Laura | | |
| 20 | Domenica | s. Irene | | |
| 21 | Lunedì | s. Orsola | | |
| 22 | Martedì | s. Giovanni Paolo II | | |
| 23 | Mercoledì | s. Giovanni da Capestrano | | |
| 24 | Giovedì | s. Luigi Guanella | PLASTICA | CARTA CARTONE |
| 25 | Venerdì | s. Daria | ORGANICO | SECCO |
| 26 | Sabato | s. Evaristo | | |
| 27 | Domenica | s. Fiorenzo | | |
| 28 | Lunedì | ss. Simone e Giuda | | |
| 29 | Martedì | b. Michele Rua | | |
| 30 | Mercoledì | s. Germano | | |
| 31 | Giovedì | s. Lucilla | VETRO E BARATTOLAME | CARTA CARTONE |



AGROMECCANICA TOMASELLI
 di Gianfranco e Felice

SPURGHİ FOSSE BIOLOGICHE VIDEOISPEZIONI TUBAZIONI

Via Pascolo dei Tedeschi, 7
 VALBREMBO
 ☎ 035 527159

VideoLEM
 di GOTTI DIEGO

Viale A. Locatelli, 30 - Almè
 ☎ 347 6967958 ☎ 035 639516
 videolem.alme@gmail.com VideoLem

RIPARAZIONE e VENDITA ELETTRODOMESTICI

LAVATRICI • LAVASTOVIGLIE
 PIANI COTTURA • FRIGORIFERI
 CONGELATORI • FORNI

POMPE FUNEBRI DADDA-BOFFELLI
 VILLA D'ALMÈ - P.zza Don Carboni, 1 (di fronte alla Chiesa di Villa D'Almè)
 335 7205074 - 335 7205073
 035 541629 **PRONTO INTERVENTO 24 ORE**

ACI
 Delegazione di Villa d'Almè
 PRATICHE AUTOMOBILISTICHE
RINNOVO PATENTI
 Via Sigismondi, 2
 Tel. 035 639624 ☎ 371 4768212
 praticheaci@gmail.com

il Cortile
 RISTORANTE - PIZZERIA
 www.ilcortileristorante.it
 Tel. 035 638145
 Via Ronco Basso, 13 Villa D'Almè
 adiacente LA CASCINA DEL RONCO
 RISTORANTE IL CORTILE

Studio RCA
Dott. Fabio Romano con Associati
 COMMERCIALISTI - REVISORI - ESPERTI IN BONUS EDILIZI
 Via Locatelli Milesi, 10 - Villa D'Almè ☎ 035 541694
 info@studiorca.it www.studiorca.it



Novembre 11 / 20 24



TRAMONTO INVERNALE - ULTIMO DIPINTO

Smile
 MEDICAL CENTER
 CENTRO MEDICO
 POLISPECIALISTICO
 VEDI RETRO CALENDARIO
 Direttore Sanitario Dr. Albani Rocchetti Valerio
 Iscr. Albo Medici - Chirurgi BG nr. 2474/1978
 Iscr. Albo Odontoiatri BG nr. 263/1989

BREMBANASERVICE
 REVISIONI AUTO E MOTO
 senza appuntamento in soli 20 min
 Via Mazzi, 26 - VILLA D'ALMÈ - TEL. 035 63 95 13

AMA
 Ford di Mosè Giustranti
 AUTOFFICINA e ASSISTENZA MULTIMARCHE - Via Olimpia, 17
 VENDITA NUOVO e USATO MULTIMARCHE - Via Olimpia, 14
 SOCCORSO STRADALE ALMÈ (zona piscine) - Tel. 035 545717

F.LLI LOCATELLI CARROZZERIA
 dal 1939
 VIA PRADELLE, 5
 VILLA D'ALMÈ
 ☎ 035 541458
 carrozzeriafllilocatelli.com

VideoLEM
 di GOTTI DIEGO
 Viale A. Locatelli, 30 - Almè
 ☎ 347 6967958 ☎ 035 639516
 videolem.almè@gmail.com VideoLem

RIPARAZIONE e VENDITA ELETTRODOMESTICI
 LAVATRICI • LAVASTOVIGLIE
 PIANI COTTURA • FRIGORIFERI
 CONGELATORI • FORNI

| | |
|-----------------------------------------------------------------|-----------------------------------|
| 1 Venerdì Tutti i Santi | |
| 2 Sabato Comm. dei defunti | ORGANICO SECCO |
| 3 Domenica s. Silvia | |
| 4 Lunedì s. Carlo Borromeo - Festa delle Forza Armate | |
| 5 Martedì s. Zaccaria | |
| 6 Mercoledì s. Leonardo | |
| 7 Giovedì s. Ernesto | PLASTICA CARTA CARTONE |
| 8 Venerdì s. Goffredo | ORGANICO SECCO |
| 9 Sabato Dedicazione Basilica Lateranense | |
| 10 Domenica s. Leone Magno | |
| 11 Lunedì s. Martino di Tours | |
| 12 Martedì s. Renato | |
| 13 Mercoledì s. Diego | |
| 14 Giovedì s. Giocondo | VETRO E BARATTOLAME CARTA CARTONE |
| 15 Venerdì s. Alberto Magno | ORGANICO SECCO |
| 16 Sabato s. Margherita di Scozia | |

| | |
|------------------------------------------------------------------------------------------|-----------------------------------|
| 17 Domenica s. Elisabetta d'Ungheria - Avvento Ambrosiano | |
| 18 Lunedì Dedicazione Basilica Vaticana | |
| 19 Martedì s. Fausto | |
| 20 Mercoledì s. Ottavio | |
| 21 Giovedì Presentazione B.V.M. | PLASTICA CARTA CARTONE |
| 22 Venerdì s. Cecilia | ORGANICO SECCO |
| 23 Sabato s. Clemente | |
| 24 Domenica s. Flora | |
| 25 Lunedì s. Caterina d'Alessandria - G. Intern. contro la Violenza alle Donne | |
| 26 Martedì b. Giacomo Alberione | |
| 27 Mercoledì s. Virgilio | |
| 28 Giovedì s. Fausta | VETRO E BARATTOLAME CARTA CARTONE |
| 29 Venerdì s. Saturnino | ORGANICO SECCO |
| 30 Sabato s. Andrea apostolo | |



MARMI E ONORANZE FUNEBRI
Cadei
FUNERALI COMPLETI CASA FUNERARIA GRATUITA
 Almè 3931943270 3318869973

S.I.I.M.
 intermediazioni immobiliari
 www.siim.it
 alme@siim.it
 Tel 035 63 60 54 - Cell 320 9245 374
 Via S. Michele, 2 - ALMÈ

PASTICCERIA - CAFFETERIA - GELATERIA
BREMBATI
 dal 1996
 www.pasticceriabrembati.com
 PASSAGGIO PARCO DEL BORGO, 1/B
 VILLA D'ALMÈ - TEL. 035.54.30.03

FG
 FALEGNAMERIA GUERINONI
 SERRAMENTI PORTE INTERNE PORTE BLINDATE ARREDO SU MISURA
 Via Pascoli, 7 | Villa d'Almè
 Tel. 035 541135
 www.guerinoni.net
 falegnameria.guerinoni@gmail.com

ELETTR
 ZAMBELLI ALAIN
 Impianti Elettrici dal 1980
 Beghelli Point
 Viale Italia, 23 - Almè - Tel. 035 542169 - www.elettriczambelli.it

AGROMECCANICA TOMASELLI
 di Gianfranco e Felice

SPURGH FOSSE BIOLOGICHE VIDEOISPEZIONI TUBAZIONI

Via Pascolo dei Tedeschi, 7
VALBREMBO
 ☎ 035 527159

POMPE FUNEBRI DADDA-BOFFELLI

VILLA D'ALMÈ - P.zza Don Carboni, 1 (di fronte alla Chiesa di Villa D'Almè)

335 7205074 - 335 7205073

035 541629

PRONTO INTERVENTO
24 ORE



FALEGNAMERIA
GUERINONI

SERRAMENTI
PORTE INTERNE
PORTE BLINDATE
ARREDO SU MISURA

Via Pascoli, 7 | Villa d'Almè
Tel. 035 541135
www.guerinoni.net
falegnameria.guerinoni@gmail.com

Delegazione di Villa d'Almè
PRATICHE AUTOMOBILISTICHE
**RINNOVO
PATENTI**
Via Sigismondi, 2
Tel. 035 639624 - 371 4768212
praticheaci@gmail.com



Tel. 035 638145
Via Ronco Basso, 13 Villa D'Almè
adiacente LA CASCINA DEL RONCO
RISTORANTE IL CORTILE



Dicembre 12 / 2024

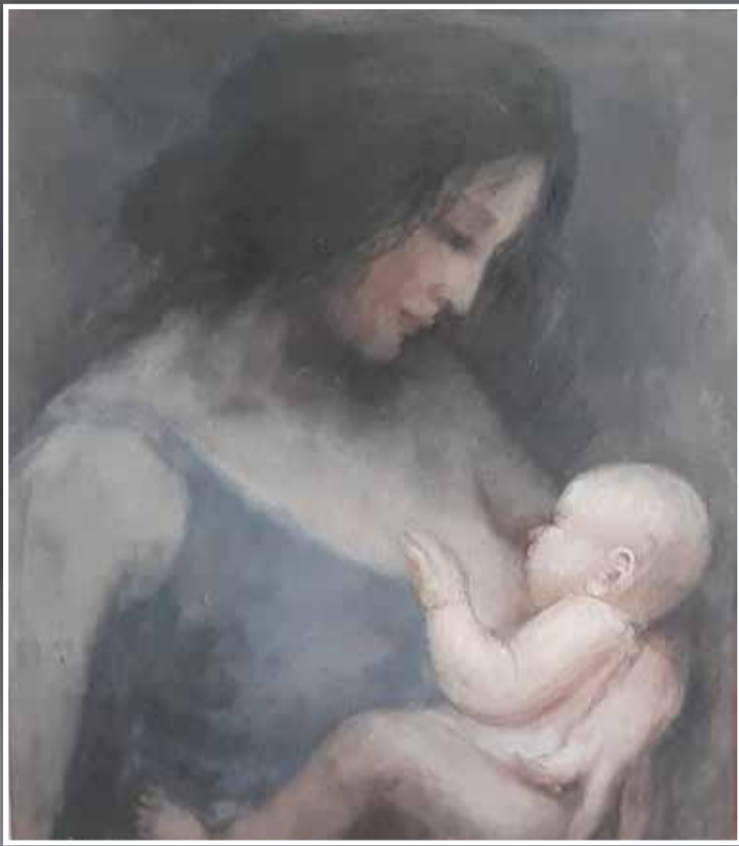

MATERNITÀ

Studio RCA
Dott. Fabio Romano con Associati
COMMERCIALISTI - REVISORI - ESPERTI IN BONUS EDILIZI
Via Locatelli Milesi, 10 - Villa D'Alme' 035 541694
info@studiorca.it www.studiorca.it

Smile
MEDICAL CENTER
CENTRO MEDICO
POLISPECIALISTICO
VEDI
RETRO
CALENDARIO
Direttore Sanitario Dr. Albani Rocchetti Valerio
Isr. Albo Medici - Cheruzzi BG nr. 2474/1978
Isr. Albo Odontoiatri BG nr. 263/1989

BREMBANASERVICE
REVISIONI AUTO E MOTO
senza appuntamento in soli 20 min
Via Mazzi, 26 - VILLA D'ALME' - TEL. 035 63 95 13

ELETTR Beghelli Point
ZAMBELLI ALAIN
Impianti Elettrici dal 1980
Viale Italia, 23 - Almè - Tel. 035 542169 - www.eletricazambelli.it

AMA
Ford di Mosè Giustranti
AUTOFFICINA e ASSISTENZA
MULTIMARCHE - Via Olimpia, 17
VENDITA NUOVO e USATO
MULTIMARCHE - Via Olimpia, 14
SOCCORSO STRADALE
ALME' (zona piscine) - Tel. 035 545717

F.LLI LOCATELLI CARROZZERIA
dal 1939
VIA PRADELLE, 5
VILLA D'ALMÈ
035 541458
carrozzeriafllocatelli.com

MARMI E
ONORANZE FUNEBRI
Cadei
FUNERALI COMPLETI
**CASA FUNERARIA
GRATUITA**
Almè 3931943270 3318869973

S.I.I.M.
intermediazioni immobiliari
alme@siim.it
Tel 035 63 60 54 - Cell 320 9245 374
Via S. Michele, 2 - ALMÈ

PASTICCERIA - CAFFETERIA - GELATERIA
BREMBATI
dal 1996
www.pasticceriabrembati.com
PASSAGGIO PARCO DEL BORGO, 1/B
VILLA D'ALME' - TEL. 035.54.30.03

VideoLEM
di GOTTI DIEGO
Viale A. Locatelli, 30 - Almè
347 6967958 035 639516
videolem.alme@gmail.com VideoLem

RIPARAZIONE e VENDITA
ELETTRODOMESTICI
LAVATRICI • LAVASTOVIGLIE
PIANI COTTURA • FRIGORIFERI
CONGELATORI • FORNI

| | | | |
|----|--------------------------------------------------|------------------------|------------------|
| 1 | Domenica I d'Avvento | | |
| 2 | Lunedì s. Bibiana | | |
| 3 | Martedì s. Francesco Saverio | | |
| 4 | Mercoledì s. Barbara | | |
| 5 | Giovedì s. Giulio | PLASTICA | CARTA CARTONE |
| 6 | Venerdì s. Nicola vescovo | ORGANICO | SECCO |
| 7 | Sabato s. Ambrogio | | |
| 8 | Domenica Immacolata Concezione - II d'Avvento | | |
| 9 | Lunedì s. Siro | | |
| 10 | Martedì Nostra Signora di Loreto | | |
| 11 | Mercoledì s. Damaso I Papa | | |
| 12 | Giovedì s. Giovanna | VETRO E BARATTOLAME | CARTA CARTONE |
| 13 | Venerdì s. Lucia | ORGANICO | SECCO |
| 14 | Sabato s. Venanzio | | |
| 15 | Domenica III d'Avvento | | |
| 16 | Lunedì s. Adelaide | | |

| | | | |
|----|----------------------------------------|----------|---------------------------|
| 17 | Martedì s. Lazzaro | | |
| 18 | Mercoledì s. Graziano | | |
| 19 | Giovedì s. Dario | PLASTICA | CARTA CARTONE |
| 20 | Venerdì s. Liberato | ORGANICO | SECCO |
| 21 | Sabato s. Pietro Canisio | | |
| 22 | Domenica IV d'Avvento | | |
| 23 | Lunedì s. Vittoria | | |
| 24 | Martedì s. Imma | | |
| 25 | Mercoledì Natività del Signore | | |
| 26 | Giovedì s. Stefano | | VETRO E BARATTOLAME |
| 27 | Venerdì s. Giovanni evangelista | ORGANICO | SECCO CARTA CARTONE |
| 28 | Sabato ss. Innocenti martiri | | |
| 29 | Domenica s. Davide - Sacra Famiglia | | |
| 30 | Lunedì s. Eugenio | | |
| 31 | Martedì s. Silvestro I papa | | |



**AGROMECCANICA
TOMASELLI**
di Gianfranco e Felice

SPURGHİ FOSSE BIOLOGICHE
VIDEOISPEZIONI TUBAZIONI

Via Pascolo dei Tedeschi, 7
VALBREMBO
035 527159

La raccolta "Porta a Porta"

INDIFFERENZIATO (SECCO)

Secco

COSA CONFERIRE: lettiere per cani e gatti, carta plastificata, unta, adesiva, metallizzata, catramata, cerata, vetrata, plastica metallizzata, carta carbone, carte ed ovatte impregnate di prodotti chimici di ordinario uso domestico, imballi poliaccoppiati (escluso il tetrapack), garza e medicinali personali, residui di pulizie, oggetti di gomma, tubetti di dentifrici, stracci sporchi, scarpe vecchie, assorbenti igienici, cosmetici, lampadine ad incandescenza, ceramica, posate di plastica sporche, giocattoli, cassette audio e video, CD, DVD, penne e biro, carta oleata, carbone e fuliggine, cartoni della pizza sporchi, sacchetti dell'aspirapolvere, spazzolini, mozziconi di sigaretta e tutto quanto non può essere avviato alla raccolta differenziata. L'Unione dei Comuni Lombarda Almè e Villa d'Almè prevede il servizio di servizio di raccolta dei pannolini e dei presidi tessili sanitari. Le utenze domestiche all'interno delle quali vi siano bambini di età inferiore a 36 mesi o soggetti che utilizzano presidi medico-sanitari specifici (a titolo esemplificativo: ausili per incontinenza, sacche per dialisi, ecc.) possono richiedere, a titolo gratuito (e quindi senza alcun costo aggiuntivo sulla tariffa rifiuti), la fornitura di appositi sacchi in plastica di colore viola utilizzabili esclusivamente per la raccolta dei pannolini e dei predetti presidi (no traverse assorbenti per animali domestici).

COSA NON CONFERIRE: tutti i materiali riciclabili, nonché tutti i rifiuti speciali e pericolosi (come le lampade al neon ed a risparmio energetico, le pile, i farmaci, i contenitori etichettati come infiammabili, tossici, corrosivi ed irritanti) per i quali sono disponibili presso il centro di raccolta gli appositi contenitori di raccolta.

Per alcune tipologie di rifiuti sono presenti, sparsi sul territorio, anche dei punti di conferimento e di raccolta in adeguati contenitori (pile, farmaci, abiti e scarpe usate).
COME, DOVE E QUANDO CONFERIRE: Il rifiuto secco indifferenziato deve essere conferito nell'apposito contenitore grigio dotato di microchip, fornito dall'Unione. All'interno dei bidoncini i rifiuti non possono essere sfusi, ma devono essere inseriti in un sacchetto chiuso. Il sacchetto può essere di qualsiasi tipo. È consigliabile esporre il contenitore solo quando è pieno, **non prima delle ore 20,00 del giorno antecedente la raccolta e comunque entro le ore 6,00 del giorno in cui si effettua la raccolta.** Il bidoncino esposto deve essere completamente chiuso. La raccolta del rifiuto indifferenziato e del sacco viola viene effettuata ogni venerdì feriale. Il sacco viola non deve essere inserito nel bidone grigio.

ORGANICO (UMIDO)

Organico

COSA CONFERIRE: scarti alimentari di cucina, avanzi di cibo, alimenti avariati, pelli, carni cotte e crude, lische, gusci d'uovo, gusci di crostacei, conchiglie di molluschi, pane, pasta, riso, piccole ossa, salviette di carta da cucina unte, scarti di verdura e frutta (crudi e cotti), fondi e filtri di caffè, the, camomilla e tisane in genere, piume, segatura, paglia, fiori recisi, foglie e piante da appartamento, gusci di frutta secca, bucce, noccioli di frutta, ecc.

COSA NON CONFERIRE: lettiere per cani e gatti, residui di pulizia, carbone e fuliggine, carta od ovatta impregnati di prodotti chimici d'ordinario uso domestico, pannolini, assorbenti igienici, garze, medicinali, sacchi, sacchetti, fogli in plastica, cellophane, stagnola, poliaccoppiati, carta plastificata, adesiva, metallizzata, catramata, cerata, vetrata, plastica metallizzata, carta carbone, carte sporche, contenitori del latte e dei succhi di frutta, ecc.

COME, DOVE E QUANDO CONFERIRE: l'organico deve essere posto in bidoncini o secchielli casalinghi (a rendere), possibilmente chiuso in sacchetti di Mater-Bi (materiale biodegradabile) - **NON UTILIZZARE SACCHETTI DI PLASTICA** - che va posizionato sul proprio fronte strada **entro le ore 6,00 del giorno della raccolta e non prima delle ore 20,00 del giorno precedente.** Il Servizio di raccolta viene effettuato il venerdì feriale di ogni settimana.
Nei mesi di Giugno, Luglio, Agosto e Settembre anche ogni lunedì feriale.

IMBALLAGGI DI PLASTICA

Plastica

COSA CONFERIRE: bottiglie di acqua minerale e bibite, flaconi per detersivi, per sapone liquido, per shampoo, ecc., con i simboli PET, PVC, PS, PP e PE, coperchi e tappi di plastica, vaschette (sia di plastica che di polistirolo) per alimenti (gelati, frutta, verdura, uova, formaggi, dolci, ecc.), vasetti yogurt sciacquati, sacchetti e confezioni per merendine od altri alimenti, bottiglie del latte, contenitori per liquidi in genere, fogli di plastica, pellicole di imballaggio per confezioni varie (bibite, carta igienica, carta assorbente, tovaglioli, ecc.), piatti e bicchieri di plastica "usa e getta"

sciaccati, vasi per vivaisti, polistirolo pulito in genere, cassette di plastica, film e pellicole di imballaggio "a bolle" detti anche "pluriball" (es.: imballaggi di elettrodomestici, di mobili, di confezioni regalo, di articoli sportivi, ecc.), scatole e buste per confezionamento capi di abbigliamento (es.: camicie, biancheria intima, calze, cravatte), reti per frutta e verdura, sacchetti/buste di negozi e supermercati, imballaggi in cellophane.

COSA NON CONFERIRE: rifiuti sanitari, piccoli elettrodomestici, giocattoli, CD, DVD, musicassette, videocassette e relative custodie in plastica, posate di plastica, componenti auto, appendiabiti, canne per irrigazione, rasoi usa e getta, barattoli per colle e pitture, siringhe e contenitori ospedalieri.

COME, DOVE E QUANDO CONFERIRE: il rifiuto va conferito nell'apposito sacco giallo trasparente - **NON UTILIZZARE ALTRI TIPI DI CONTENITORI** - che va posizionato sul proprio fronte strada **entro le ore 06:00 del giorno di raccolta e non prima delle ore 20:00 del giorno precedente.** A ciascuna utenza domestica spettano n. 40 sacchi, mentre la quantità di sacchi spettante a ciascuna utenza non domestica varia a seconda del tipo di attività esercitata. In caso di esaurimento della dotazione annuale di sacchi fornita dall'amministrazione, ciascuna utenza dovrà provvedere all'acquisto di sacchi gialli e trasparenti. Il servizio di raccolta viene effettuato il giovedì feriale di ogni due settimane (si veda calendario).

VETRO/BARATTOLAME

Vetro e Barattolame

COSA CONFERIRE: bottiglie, bicchieri, vasetti, lattine di bibite, barattoli e scatolette in metallo (pelati, fagioli, tonno, ecc.), lattine dell'olio da cucina, lattine per bevande, imballaggi in alluminio, carta stagnola, tappi e coperchi metallici, vaschette in alluminio per alimenti, bombolette spray senza cfc (clorofluorocarburi).

COSA NON CONFERIRE: oggetti in ceramica. Porcellana e terracotta, lampadine e lampade o tubi al neon, oggetti di grosse dimensioni come damigiane, specchi, e lastre di cristallo, contenitori etichettati come infiammabili, tossici, corrosivi ed irritanti, cristalli.

COME, DOVE E QUANDO CONFERIRE: il vetro/barattolame deve essere posto in secchi o contenitori rigidi a rendere (mastelli, cassette di plastica) - **NON UTILIZZARE SACCHI DI QUALSIASI GENERE O SCATOLE DI CARTONE** - che vanno posizionati sul proprio fronte strada **entro le ore 6,00 del giorno della raccolta e non prima delle ore 20,00 del giorno precedente.** Il Servizio di raccolta viene effettuato il giovedì feriale di ogni due settimane (vedere calendario).

CARTA E CARTONE

Carta e Cartone

COSA CONFERIRE: giornali, riviste, opuscoli, sacchetti in carta, libri, quaderni, fotocopie, scatole in cartone o cartoncino, contenitori di alimenti in TETRAPACK (confezioni per il latte, succhi di frutta, vino, ecc.), fogli vari, imballaggi di carta o cartone, cartoni della pizza se puliti.

COSA NON CONFERIRE: nylon, sacchetti di plastica, cellophane, carta oleata o plastificata, o adesiva, o metallizzata, o catramata, o vetrata, o cerata, carta carbone, carta sporca di grassi o alimenti, salviette, carta chimica.

COME, DOVE E QUANDO CONFERIRE: la carta e il cartone devono essere posti in sacchi di carta, dentro scatole di cartone o in contenitori rigidi oppure, nel caso di riviste e giornali, legati in pacchi con uno spago (**NON UTILIZZARE SACCHI DI PLASTICA**) che vanno posizionati sul proprio fronte strada **entro le ore 6,00 del giorno della raccolta e non prima delle ore 20,00 del giorno precedente.** Il Servizio di raccolta viene effettuato ogni giovedì feriale.

CESTINI PORTARIFIUTI

Sono collocati lungo le strade e in prossimità dei parchi. Attenzione: NON depositare i sacchetti di spazzatura, organico o altri materiali ingombranti all'interno e/o in prossimità dei cestini, tali da renderli di fatto simili a piccole discariche.

ORARI CENTRO DI RACCOLTA (Via Gnere)

ESTIVO (dal 1 aprile al 31 ottobre)

Lunedì, martedì, mercoledì, giovedì e venerdì 15,00 / 18,00
Sabato 8,30 / 12,30 e 15,00 / 18,00

INVERNALE (dal 1 novembre al 31 marzo)

Lunedì, martedì, mercoledì, giovedì e venerdì 14,00 / 17,00
Sabato 8,30 / 12,30 e 14,00 / 17,00

DOMENICA CHIUSO Il Centro di Raccolta rimane chiuso nei giorni festivi.

TIPOLOGIA DEI RIFIUTI DIFFERENZIATI CONFERIBILI PRESSO IL CENTRO DI RACCOLTA

Le utenze domestiche accedono al centro di raccolta di via Gnere con la Carta regionale dei servizi. Sono disponibili presso l'Ufficio Tecnico dell'Unione (Comune di Almè) le nuove tessere che consentono alle utenze non domestiche l'accesso al centro di raccolta (il rilascio è subordinato all'esibizione dell'autorizzazione al trasporto dei rifiuti rilasciata dall'Albo Nazionale Gestori Ambientali).

Le utenze non domestiche possono conferire, previa consegna all'addetto del Centro di raccolta del modello IA debitamente compilato, i soli rifiuti urbani (esclusi quindi quelli speciali da smaltirsi in proprio). È necessaria la loro iscrizione all'Albo Nazionale Gestori Ambientali. Non è più invece necessario l'utilizzo del formulario di trasporto rifiuti.

COSA PORTARE

- Accumulatori al piombo*
- Batterie e pile esauste*
- Carta e cartoni voluminosi
- Cartucce esauste di toner per fotocopiatrici e stampanti*
- Componenti e apparecchiature elettriche ed elettroniche (computer, piccoli elettrodomestici, giocattoli elettrici)*
- Condizionatori d'aria*
- Frigoriferi, surgelatori e congelatori*
- Imballaggi in plastica (compreso polistirolo)
- Lampada a scarica (lampade al neon) ed a risparmio energetico*
- Lavatrici, asciugatrici, lavastoviglie, forni elettrici*
- Materiali in legno trattato (mobili, pallet, finestre, pannelli, ecc.)
- Medicinali scaduti*
- Metalli
- Oli minerali (olio motore)*
- Oli vegetali (olio cucina)*
- Plastica dura
- Prodotti e relativi contenitori etichettati con T e/o F (sostanze tossiche o infiammabili)*
- Rifiuti inerti provenienti da piccoli lavori "fai da te"
- Rifiuti ingombranti
- Rottami in vetro voluminosi
- Sfalci e potature**
- Televisori e video per computer *

* solo per le utenze domestiche

** conferibili dalle utenze domestiche e, previa autorizzazione, dalle imprese solo se prodotti nell'ambito di un'attività di manutenzione del verde pubblico (no provenienti da manutenzione del verde privato)

ATTENZIONE: RISPETTA LA RACCOLTA DIFFERENZIATA DELLE VARIE TIPOLOGIE DI RIFIUTI OSSERVANDO I GIORNI E LE REGOLE ESPOSTE IN QUESTO CALENDARIO. L'inosservanza di queste regole rende l'utente passibile di sanzioni.

Consultare il sito apricaspa.it e la app PULiamo selezionando il Comune di Villa d'Almè.



Comune di Villa d'Almè Orario di ricevimento Sindaco ed Assessori



| AMMINISTRATORI E COMPETENZE | GIORNO | DALLE/ALLE |
|-----------------------------------------------------------------------------------------------------------------------------------------------------------------------------------------------------------------------------------------------------------------------------------------------------------------------------------------------------------------------------------------------|----------------------------------------------------------------|----------------------------------|
| Manuel Preda SINDACO Direzione e coordinamento dell'attività politico amministrativa della Giunta con la trattazione dei seguenti affari: Lavori pubblici, Manutenzione e decoro urbano, Abbattimento barriere architettoniche, Efficienza energetica, Viabilità, Sovracomunalità manuel.preda@comune.villadalme.bg.it | Martedì | su appuntamento 18,00 / 19,30 |
| | Sabato | su appuntamento 10,00 / 12,00 |
| Valentina Ceruti VICESINDACO Delega a: Urbanistica, Ambiente, Edilizia privata, Sport e Museo S. Sini valentinaceruti@comune.villadalme.bg.it | Martedì | su appuntamento 18,00 / 19,30 |
| Claudio Bolognini – ASSESSORE Delega a: Bilancio, Tributi e Istruzione claudio.bolognini@comune.villadalme.bg.it | Martedì | su appuntamento 18,00 / 19,30 |
| Simone Gamba – ASSESSORE Delega a: Politiche sociali, Familiari, Giovanili e Comunicazione simone.gamba@comune.villadalme.bg.it | Martedì | su appuntamento 18,00 / 19,30 |
| Claudio Bolognini – ASSESSORE Delega a: Bilancio, Tributi e Istruzione claudio.bolognini@comune.villadalme.bg.it | Martedì | su appuntamento 18,00 / 19,30 |
| Bruna Rinaldi – ASSESSORE Delega a: Ricerca fondi europei e statali, Cultura e biblioteca, Attività produttive bruna.rinaldi@comune.villadalme.bg.it | Martedì | su appuntamento 18,00 / 19,30 |
| Mirko Perico – CONSIGLIERE Incaricato a: Bilancio e Ambiente mirko.perico@comune.villadalme.bg.it | Ricevimento su appuntamento inoltrando richiesta via e-mail | |
| Cristina Capelli – CONSIGLIERE Incaricata a: Vivibilità, Stili di vita e ciclovie cristina.capelli@comune.villadalme.bg.it | Ricevimento su appuntamento inoltrando richiesta via e-mail | |
| Manuel Capelli – CONSIGLIERE Incaricato a: Rapporti con i quartieri, "Piccole cose", Rapporti con le Associazioni, Volontari di Quartiere e Protezione Civile manuel.capelli@comune.villadalme.bg.it | Ricevimento su appuntamento inoltrando richiesta via e-mail | |
| Carmen Insardà – CONSIGLIERE Incaricata a: Politiche familiari, e Pubblica istruzione carmen.insarda@comune.villadalme.bg.it | Ricevimento su appuntamento inoltrando richiesta via e-mail | |
| Kevin Gotti - CONSIGLIERE Incaricato a: Politiche giovanili, Sport ed Eventi culturali kevin.gotti@comune.villadalme.bg.it | Ricevimento su appuntamento inoltrando richiesta via e-mail | |

| UFFICIO e SERVIZI | GIORNO | DALLE/ALLE |
|-----------------------------------------------------------------------------------------------------------------------------|-----------------------------------------------|-----------------------------|
| Segreteria, Protocollo e Affari Generali | Da Lunedì a Venerdì | 8,30 / 12,30 |
| | Martedì | 14,30 / 17,30 |
| Servizi Demografici | Lunedì, Martedì, Giovedì, Venerdì | 8,30 / 12,30 |
| | Martedì | 14,30 / 17,30 |
| | Sabato | 9,00 / 12,00 |
| Servizi Sociali (dott.sse Frosio, Riva) | Mercoledì | su appuntamento |
| | Venerdì | |
| Pubblica Istruzione | Da Lunedì a Venerdì | 8,30 / 12,30 |
| | Servizio Finanziario e Ufficio Tributi | Martedì |
| Giovedì | | 10,00 / 12,30 |
| Venerdì | | 10,00 / 12,30 |
| Servizio Tecnico | Martedì | 10,00 / 12,30 14,30/17,30 |
| | Giovedì | 10,00 / 12,30 |
| | Venerdì | 10,00 / 12,30 |
| Polizia Locale (sede del Comando ad Almè, in via Marconi) | Martedì | 11,00 / 12,30 |
| | Giovedì | 11,00 / 12,30 17,00 / 18,30 |
| | Venerdì | 11,00 / 12,30 |
| Ufficio Commercio, SUAP, Servizi Cimiteriali, rifiuti, illuminazione pubblica (sede c/o comune di Almè, via Marconi) | Martedì | 8,30 / 12,00 |
| | Giovedì | 8,30 / 12,00 14,30 / 17,30 |
| | Venerdì | 8,30 / 12,00 |